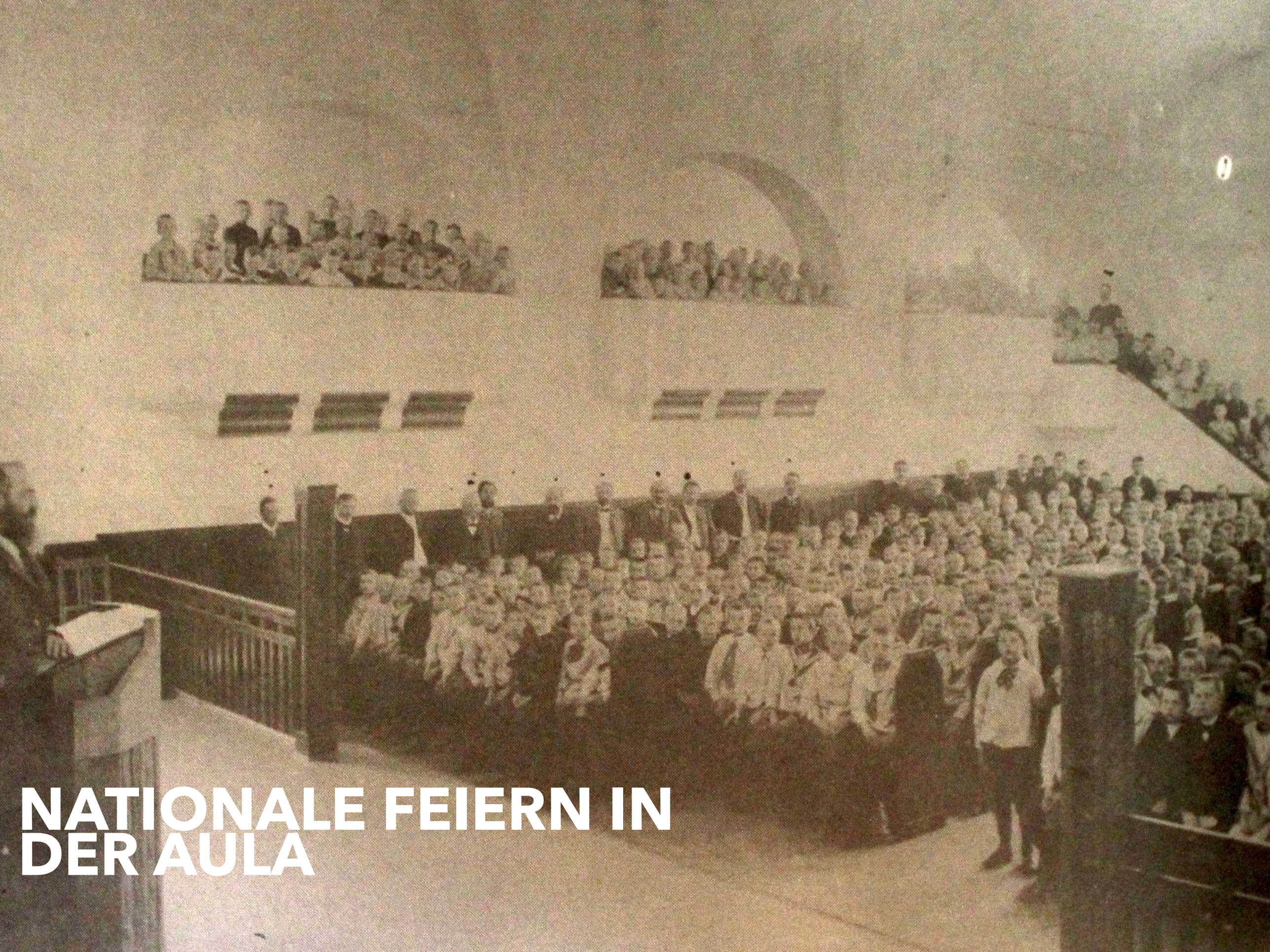

NATIONALE FEIERN IN DER AULA

FEIERSTUNDE IN DER AULA … UND DANN SCHULFREI!

Schon in der Kaiserzeit waren nationale Feiern in der Aula ein fester Bestandteil des Schullebens. Jährlich wurde hier in der Aula der „Sedantag“ gefeiert, der Sieg über Frankreich im deutsch-französischen Krieg 1870/71, ebenso die Geburtstage des Kaisers, bestimmte runde Geburtstage, wie der 100. Geburtstag Bismarcks und die Todestage von Königen oder Staatsmännern.

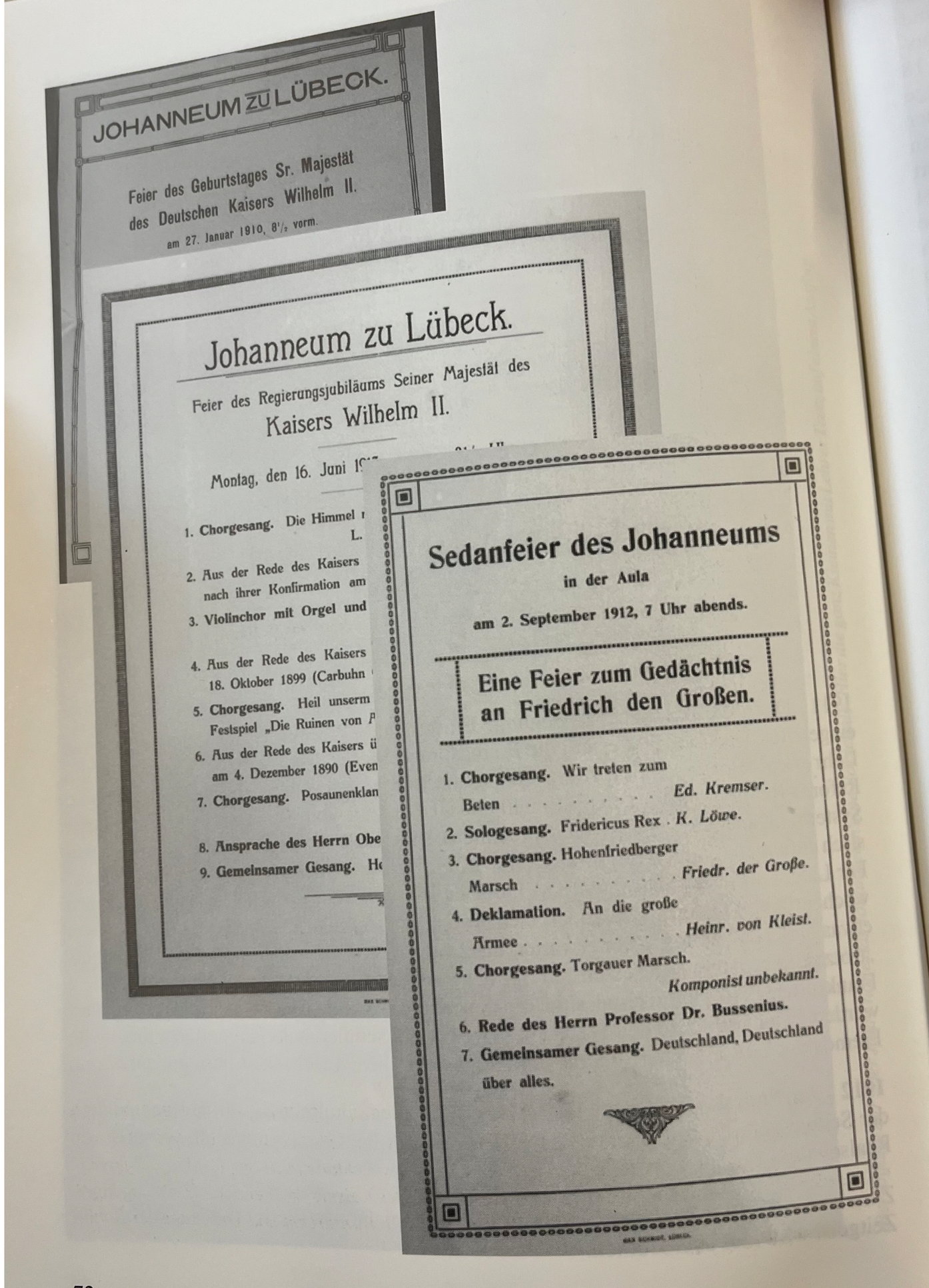

JOHANNEUM ZU LÜBECK.

Feier des Geburtstages Sr. Majestät des Deutschen Kaisers Wilhelm II.

am 27. Januar 1910, 8½ vorm.

Johanneum zu Lübeck.

Feier des Regierungsjubiläums Seiner Majestät des Kaisers Wilhelm II.

Montag, den 16. Juni 19

1. Chorgesang. Die Himmel r L.
2. Aus der Rede des Kaisers nach ihrer Konfirmation am
3. Violinchor mit Orgel und
4. Aus der Rede des Kaisers 18. Oktober 1899 (Carbuhn
5. Chorgesang. Heil unserm Festspiel „Die Ruinen von A
6. Aus der Rede des Kaisers ü am 4. Dezember 1890 (Even
7. Chorgesang. Posaunenklan
8. Ansprache des Herrn Obe
9. Gemeinsamer Gesang. He

Sedanfeier des Johanneums

in der Aula

am 2. September 1912, 7 Uhr abends.

Eine Feier zum Gedächtnis an Friedrich den Großen.

1. Chorgesang. Wir treten zum Beten . . . . . Ed. Kremser.
2. Sologesang. Fridericus Rex . K. Löwe.
3. Chorgesang. Hohenfriedberger Marsch . . . . . Friedr. der Große.
4. Deklamation. An die große Armee . . . . . Heinr. von Kleist.
5. Chorgesang. Torgauer Marsch. Komponist unbekannt.
6. Rede des Herrn Professor Dr. Bussenius.
7. Gemeinsamer Gesang. Deutschland, Deutschland über alles.

Bismarck-Gedenkfeier

im Johanneum

am

Sonnabend, d. 27. März 1915, 9½ Uhr morgens.

1. **Orgelvorspiel.** Phantasie von J. S. Bach.
2. **Sologesang für Alt.** Wenn ich mit Menschen- und mit Engelszungen redete, von Johs. Brahms.
3. Aus einer Reichstagsrede Bismarcks.
4. Deklamation nach Otto von Leixner.
5. **Vierstimmiger Chorgesang.** Bismarcklied, von G. Hecht und Georg Freiherr von Ompteda.
6. **Rede des Herrn Oberlehrer Pauls.**
7. **Gemeinsamer Gesang.** Deutschland, Deutschland über alles.

MORGENANDACHTEN UND SIEGESFEIERN

Ab 1914 nahmen die nationalen Feiern in der Aula schließlich eine noch größere Dimension an. Nach den Sommerferien des Jahres 1914 wurden hier Morgenandachten gehalten, in denen der Direktor etwas zu den „wichtigen Ereignissen der letzten Wochen" sagte und schließlich noch „ehrende" Worte für Schüler sprach, die entweder „den Heldentod" gestorben waren oder aber eine Auszeichnung wie das Eiserne Kreuz erhalten hatten. In diesem Jahr wurde immer wieder der Unterricht unterbrochen oder sogar abgebrochen, nachdem kurze „Siegesfeiern" in der Aula gefeiert worden waren.

Übrigens: Auf dem Foto sieht man noch die alte Orgel.

„DIE VOLLENDUNG DER ERZIEHUNG IST DER MILITÄRDIENST“

Auch die Übernahme der Macht durch die Nationalsozialisten spiegelte sich in zahlreichen Feier-stunden wider: So fand nach der nicht mehr freien Reichstagswahl am 7, März 1933 eine Feier zum „Wahlsieges der nationalen Bewegung" statt. Dreizehn Tage später versammelten sich die Schüler erneut in der Aula. Diesmal zu einer Veranstaltung, bei der sie „auf die historische Bedeutung dieses Tages des erwachenden Deutschlands" aufmerksam gemacht werden sollten.

Natürlich wurde auch der Geburtstag des „Führers“ Adolf Hitlers feierlich in der Aula begangen. 1935 wurde dann noch ein „Führerbild" aus „privaten Mitteln der Schule" gekauft und in der Aula aufgehängt.

Quelle: Festschrift 125 Jahre Johanneum

Programm zur Feier des Geburtstages des Führers Adolf Hitlers 1934:

- Einmarsch der Fahnen (wahrscheinlich Hakenkreuzfahne und Schulfahne des Johanneums)
- Chorauftritt: „Freiheit die ich meine ...“
- Deklamation und Ansprache des Direktors unter dem Motto: „Die Vollendung der Erziehung ist der Militärdienst“
- gemeinsames Lied: „Ich hab mich ergeben...“
- Ausmarsch der Fahnen

WEITERE ZEITSPRÜNGE SUCHEN?

HIER GIBT ES NOCH MEHR QR-CODES

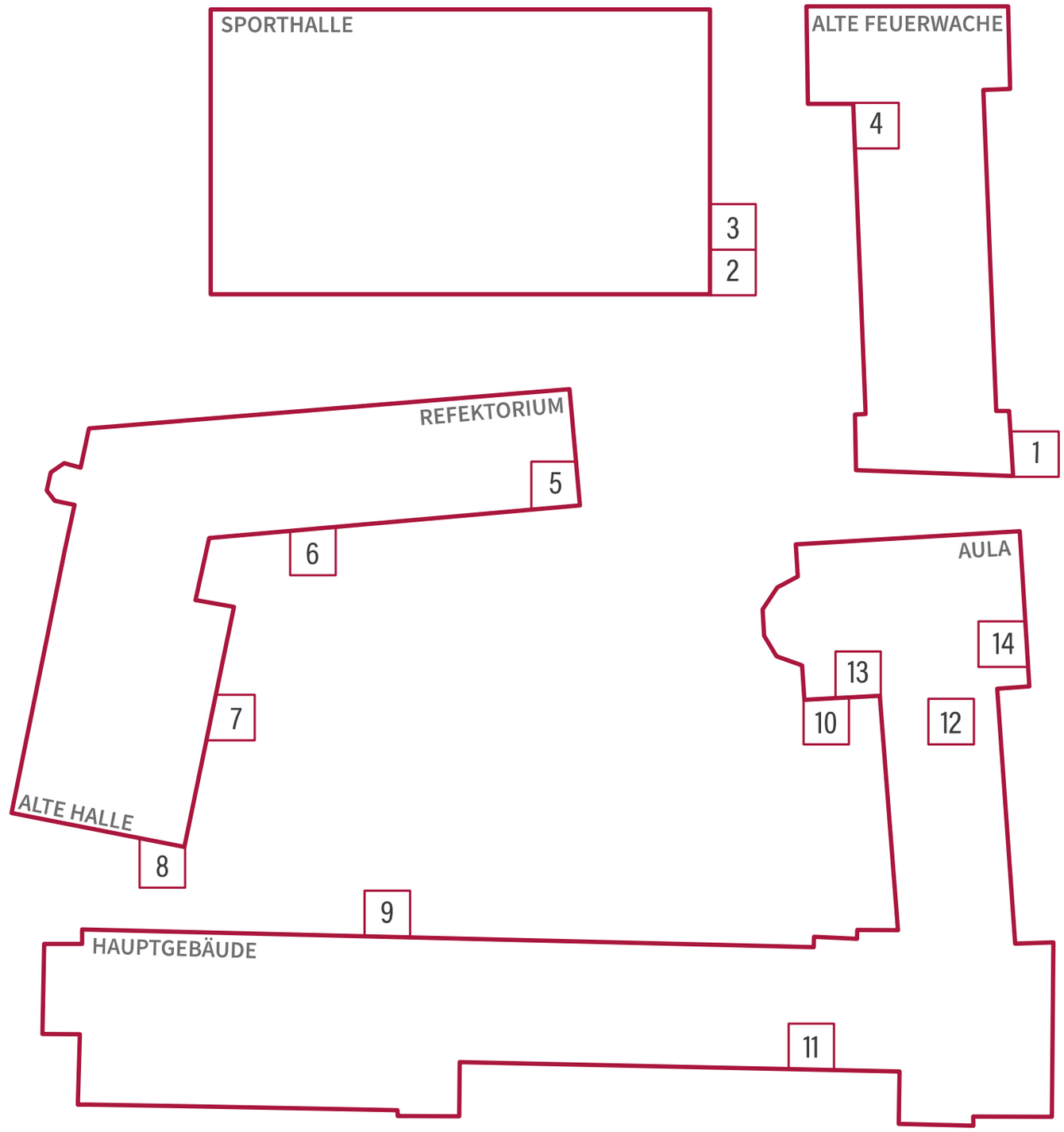

ZEiTSPRÜNGE

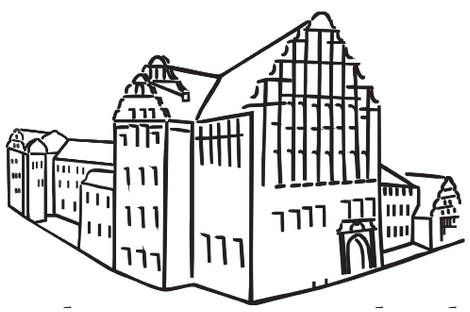

Das historische Johanneum